

Planzeichenerläuterungen zum Bebauungsplan - Zeichn. Festsetzungen

- Grenze des best. räumlichen Geltungsbereiches n. §9 (7) BauGB
- Grenze des Geltungsbereiches / Änderung nach §9 (7) BauGB
- Baugrenzen nach §22 (3) BauNVO
- Baulinie nach §22 (3) BauNVO
- Abgrenzung unterschiedlicher Nutzung nach §1 (4) und §16 (5) BauNVO

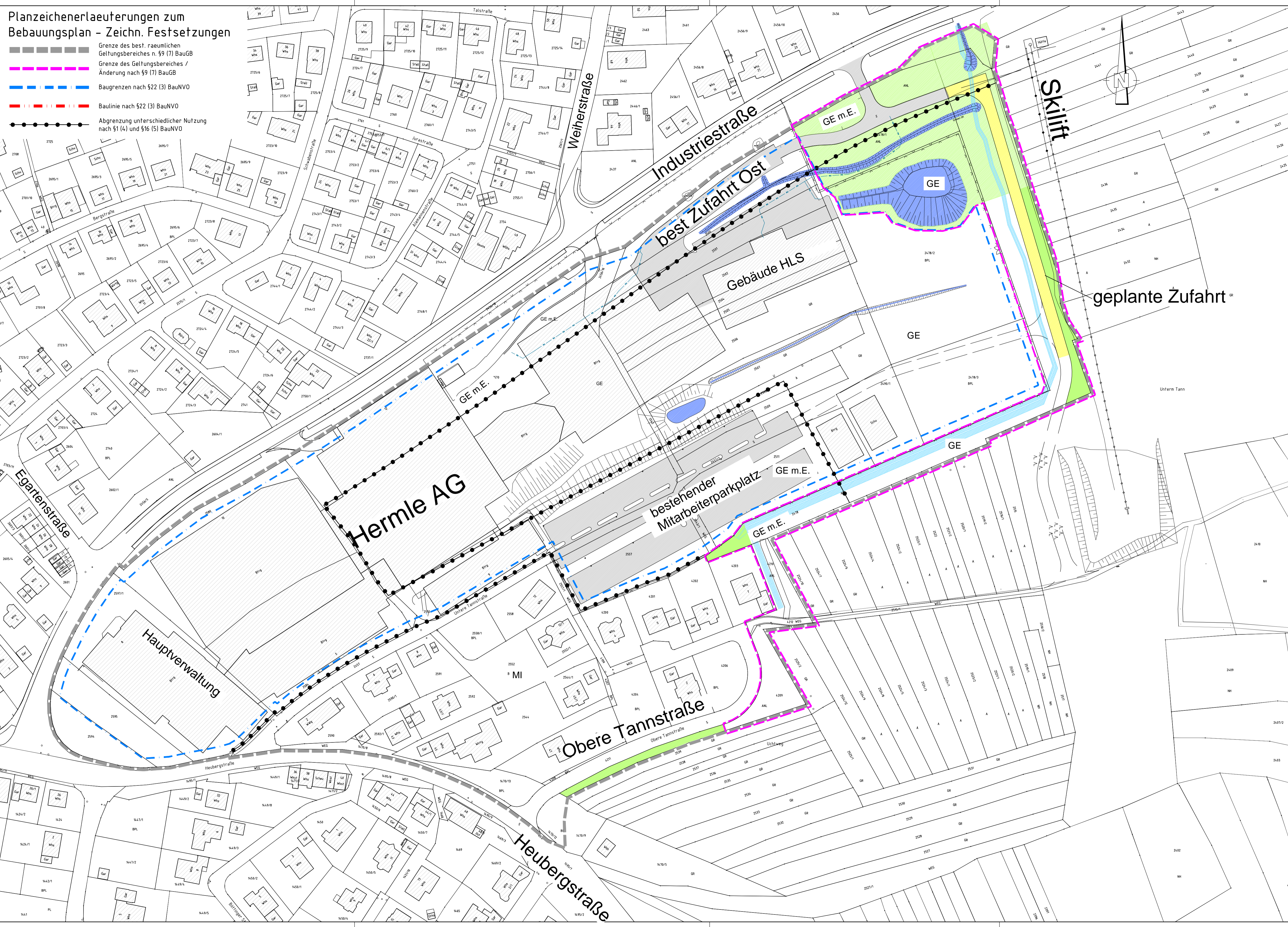

Legende zum Bestand

- Verkehrsflächen / Oberflächen**
- asphaltiert
- nicht versiegelt
- aufg. Straßenrand / Fahrbahnrand mit Bordsteinkante
- sonstige Freileitung mit Leitungsmast (z.B. Telefon)
- Gebäude mit Nutzungsart, Haus-Nr., First-, Trauf- und Erdgeschoßfußbodenhöhe
- Einfriedung / Zaun
- Boeschungen

Legende zur Planung

- Verkehrsflächen / Oberflächen**
- asphaltiert

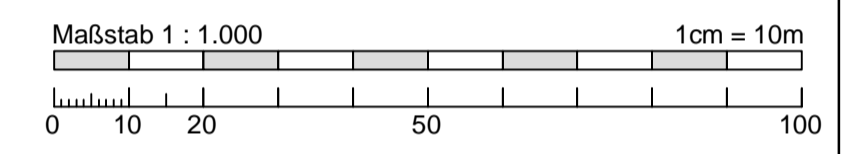

Änderungsvermerke

Änderung	Datum
a Grundplan - Änderung / Ergänzung	20.01.2018

Gemeinde Gosheim
Landkreis Tuttlingen

Ingenieure für Bau und Umwelt

Planungs-Nr.: gg83140a_03
Format: 900 x 500
Datum-Bearbeitung: Jan 2018
Bearbeiter: KH / AH
Anlage-Nr.: 1.02
Maßstab: 1 : 1.000

Bauherr: Gemeinde Gosheim
Projekt: Bebauungsplan "Tann - 1. Änderung" Saftzung
Plan-inhalt: Übersichtslageplan Beb.-pläne "Tann" (best) u. "Tann-1.Änderg" (plg)
Datum/Unterschrift Planverfasser:
Gosheim, den 20.01.2018 (gez.: K. Hermle)

vorliegender Plan
nachrichtlich wg Vergleich
zum bereits bestehenden
Bebauungsplan